



PREFEITURA DE
MOGI DAS CRUZES

Área Central

**Renovação Urbanística das Praças
Oswaldo Cruz, Sacadura Cabral e Diego Chavedar**

1939



1 Av. Ver. Narciso Y. Guimarães /
R. Dr. Ricardo Vilela

2 Rua Cel. Souza Franco

3 A. Vol. Pinheiro Fco

4 Rua Braz Cubas

5 Rua Cabo Diogo Oliver

6 Rua Prof. Flaviano de Melo

2019

Complexo Viário Jornalista Tirreno da San Biagio

Praça
Oswaldo Cruz

Alargamento Rua
Olegário Paiva

Largo
Bom Jesus

Mercado
Municipal

Largo do
Carmo

Terminal
Central

Praça
Cel. Almeida

Praça Flávio Furlan

Largo do
Rosário

Praça Otaviano
Malta Moreira



PREFEITURA DE
MOGI DAS CRUZES

RENOVAÇÃO URBANA DA REGIÃO CENTRAL





PREFEITURA DE
MOGI DAS CRUZES

2015

Foto anterior as obras - Rua Ricardo Vilela



PREFEITURA DE
MOGI DAS CRUZES



2016

Período de Construção do Tunel - Centro – Ricardo Vilela



PREFEITURA DE
MOGI DAS CRUZES

Tunel sentido Centro-Bairro



2017

RENOVAÇÃO URBANA DA REGIÃO CENTRAL



2017

Complexo Viário Jornalista Tirreno da San Biagio

RENOVAÇÃO URBANA DA REGIÃO CENTRAL



RENOVAÇÃO URBANA DA REGIÃO CENTRAL



Renovação Urbanística das Praças Oswaldo Cruz, Sacadura Cabral e Diego Chavedar

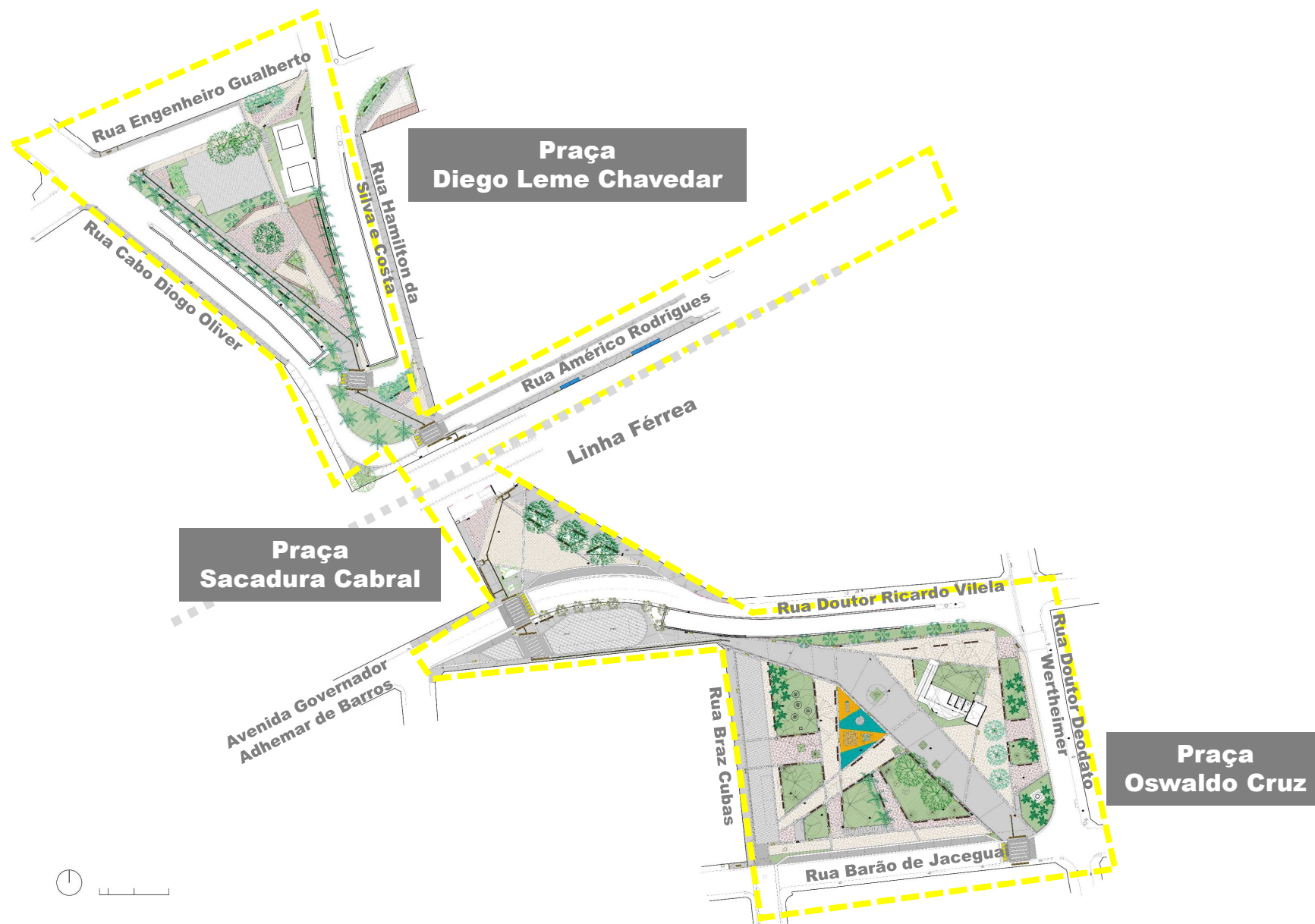

Renovação Urbanística das Praças Oswaldo Cruz, Sacadura Cabral e Diego Chavedar



Renovação Urbanística das Praças Oswaldo Cruz, Sacadura Cabral e Diego Chavedar

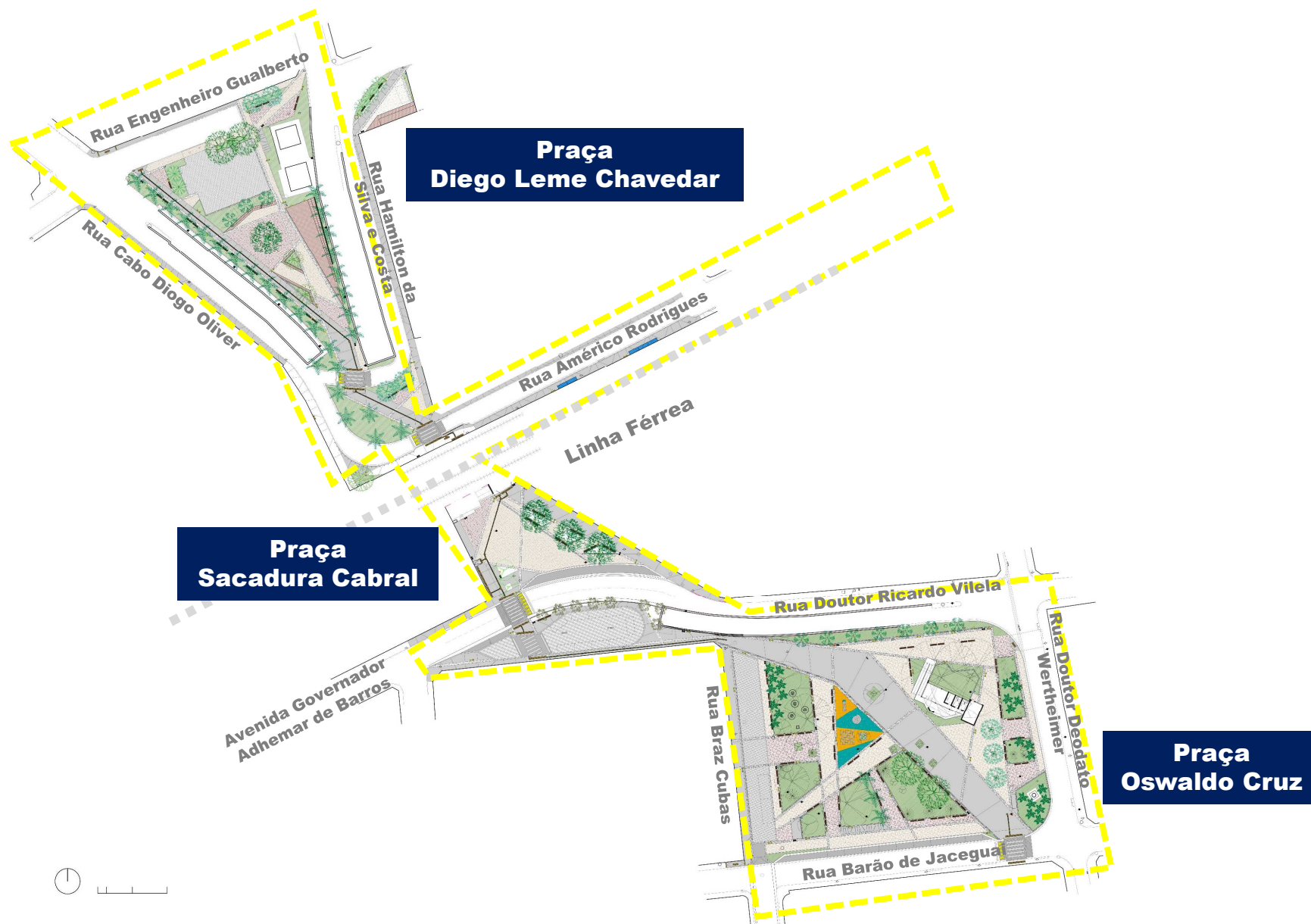

Renovação Urbanística das Praças Oswaldo Cruz, Sacadura Cabral e Diego Chavedar

Complexo Viário
Jorn. Tirreño Da
San Biagio - Tote

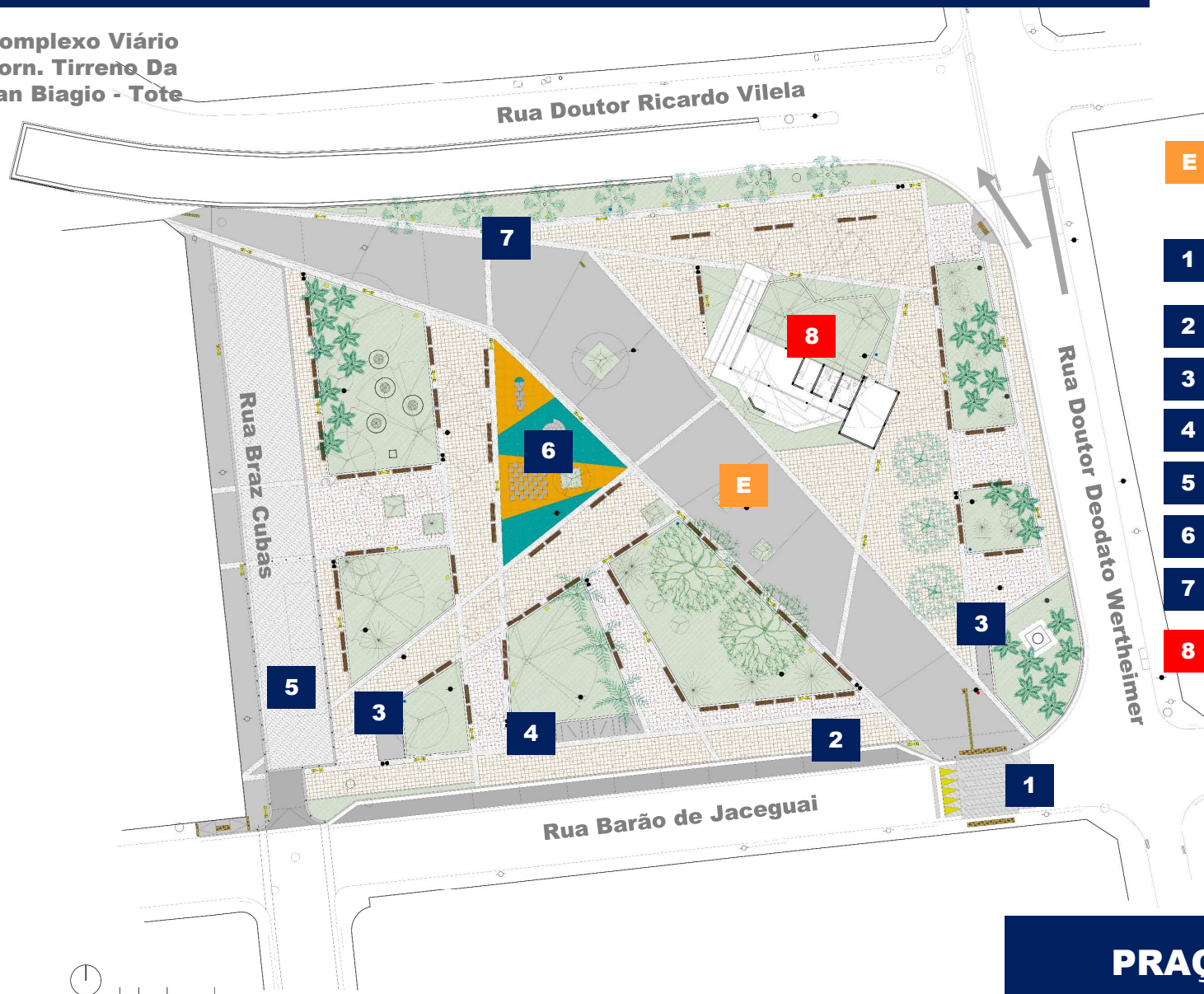

- E** EIXO DE CIRCULAÇÃO
- 1** FAIXA DE TRAVESSIA ELEVADA
- 2** PONTO DE TÁXI
- 3** BANCA DE JORNAL
- 4** BICICLETÁRIO
- 5** CARGA/DESCARGA
- 6** PRAÇA INFANTIL
- 7** MONITORAMENTO / REDE WI-FI
- 8** BASE DE MONITORAMENTO DA GUARDA MUNICIPAL



PRAÇA OSWALDO CRUZ

Renovação Urbanística das Praças Oswaldo Cruz, Sacadura Cabral e Diego Chavedar

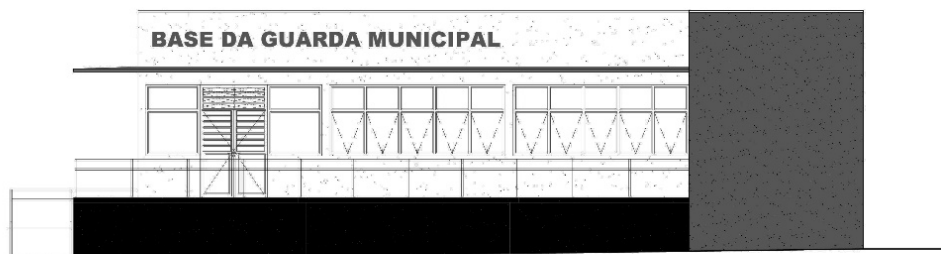

VISTA

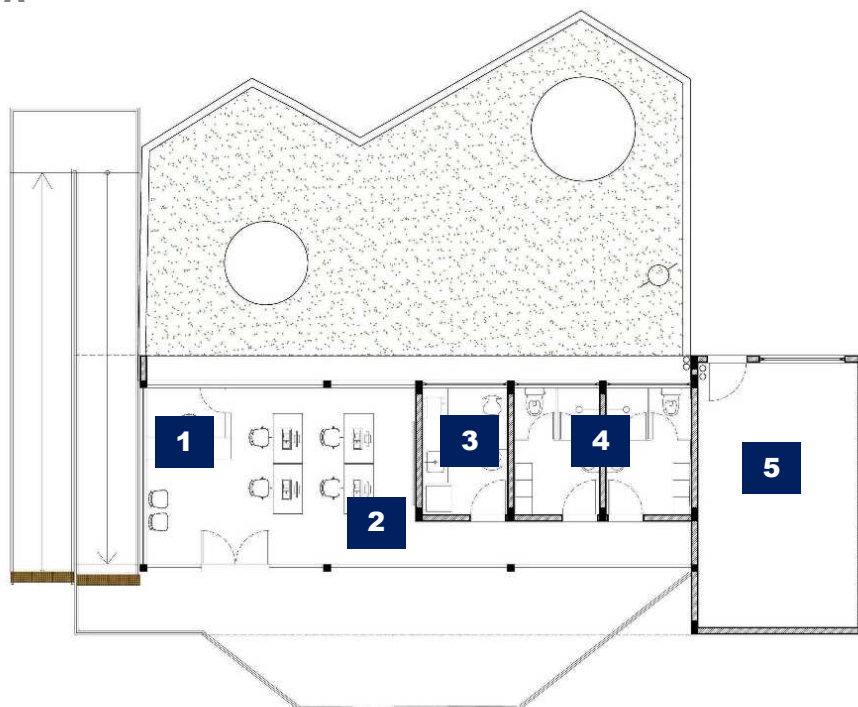

PLANTA TÉCNICA

Área 126,49m²

- 1 RECEPÇÃO
- 2 MONITORAMENTO
- 3 COPA
- 4 VESTIÁRIOS
- 5 GUARDA DE EQUIPAMENTOS

**BASE DE
MONITORAMENTO DA
GUARDA MUNICIPAL**

PRAÇA OSWALDO CRUZ

Renovação Urbanística das Praças Oswaldo Cruz, Sacadura Cabral e Diego Chavedar

- 1 PONTO DE TÁXI
- 2 FAIXA DE TRAVESSIA ELEVADA
- 3 EMBARQUE / DESEMBARQUE CARGA / DESCARGA
- 4 MONITORAMENTO / REDE WI-FI
- 5 BICICLETÁRIO
- 6 TRAVESSIA DE PEDESTRES EM NÍVEL



**PRAÇA SACADURA
CABRAL**

Renovação Urbanística das Praças Oswaldo Cruz, Sacadura Cabral e Diego Chavedar



- 1 READEQUAÇÃO DE PASSEIO E INSTALAÇÃO DE PONTOS DE ÔNIBUS
- 2 EMBARQUE / DESEMBARQUE
- 3 PONTO DE TÁXI
- 4 REORGANIZAÇÃO DO SISTEMA VIÁRIO
- 5 FAIXA DE TRAVESSIA ELEVADA
- 6 PRAÇA / ATIVIDADES / ARQUIBANCADA
- 7 MONITORAMENTO / REDE WI-FI
- 8 ESTACIONAMENTO 21 vagas (carro e moto)
- 9 BICICLETÁRIO
- 10 CABINES DE ENERGIA

**DIEGO LEME
CHAVEDAR**

**Renovação Urbanística das Praças
Oswaldo Cruz, Sacadura Cabral e Diego Chavedar**



Contrato n.º 05/19

**Valor de Investimento
R\$ 3.930.632,99**

**Empresa Contratada:
Fasul Pavimentação e Consultoria Ltda**

Prazo da Obra: 18 meses

Fiscalização: Secretaria de Obras



PREFEITURA DE
MOGI DAS CRUZES

Área Central

**Renovação Urbanística das Praças
Oswaldo Cruz, Sacadura Cabral e Diego Chavedar**