

O Caps AD presta atendimento às pessoas com necessidades específicas decorrentes do uso de álcool, crack e outras drogas.

Av. Valentina de Melo Freire Boreinstein, 764 -
Vila São Francisco - Mogi das Cruzes / SP
Segunda à sexta, das 7:30 às 17:00
(11) 4722-3689



O Centro de Convivência e Cooperativa (Cecco) é um espaço de convivência entre pacientes psiquiátricos e a população. Seu principal objetivo é oferecer uma oportunidade de integração social e convivência por meio de oficinas de artesanato, atividades esportivas, culturais e geração de trabalho e renda.

Rua Francisco Franco, 291 - Centro
Mogi das Cruzes / SP
Segunda à sexta, das 8 às 17 horas
(11) 4799-0606



Saúde Mental

MOGI DAS CRUZES - SP

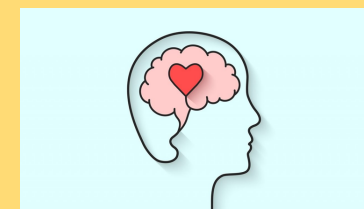

18/05

Luta Antimanicomial

Luta pelos direitos da pessoa
com sofrimento mental



O Centro de Atenção Psicossocial (CAPSi) atende crianças e adolescentes que apresentam prioritariamente intenso sofrimento psíquico decorrente de transtornos mentais graves e persistentes e outras situações clínicas que impossibilitem estabelecer laços sociais e realizar projetos de vida.

Rua Doutor Antônio Cândido Vieira, 556 - Centro
Mogi das Cruzes / SP
Segunda a sexta-feira, das 7:30 às 17:00
(11) 4735-2243

O Centro de Saúde Mental oferta consultas e atendimentos para adultos em Psiquiatria. A unidade conta ainda, com uma farmácia especializada para entrega e aplicação de medicamentos.

Rua Doutor Antônio Cândido Vieira, 556 - Centro
Mogi das Cruzes / SP
Segunda a sexta-feira, das 7:30 às 17:00
(11) 4735-2243

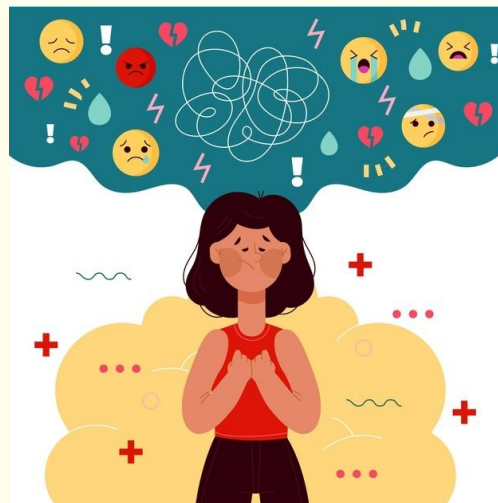

Atendimento Psicológico na Atenção Básica
Unidades de Referência:

UBS Jardim Camila - Tel. (11) 4796-3578
UBS Jardim Ivete - Tel. (11) 4726-4535
UBS Jardim Universo - Tel. (11) 4727-3464
UBS Jundiapéba - Tel. (11) 4729-4008
UBS Ponte Grande - Tel. (11) 4790-1412
UBS Santa Tereza - Tel. (11) 4727-2959
UBS Vila Suíça - Tel. (11) 4761-6678

*A sua saúde mental
importa!*



O Centro de Atenção Psicossocial (Caps II) é um serviço que tenta evitar a internação psiquiátrica oferecendo suporte terapêutico aos portadores de transtornos mentais graves. Seu principal objetivo é trabalhar para a reabilitação psicossocial do paciente mediante princípios como respeito, inclusão social e cidadania.

Rua Antenor de Souza Melo, 350 - Jardim Maricá
Mogi das Cruzes / SP
Segunda à sexta, das 8 às 17 horas
(11) 4791-2269