

MGI  
50  
anos



*O desafio de assumir  
compromisso com o  
longo prazo!*

**UM NOVO HORIZONTE  
DE PLANEJAMENTO  
PARA UMA NOVA FORMA  
DE GOVERNANÇA**



*Estratégias de longo prazo permitem um maior grau de previsibilidade e assertividade sobre o futuro, melhora a qualidade de vida e impacta diretamente e competitividade da cidade.*

# Como funciona?

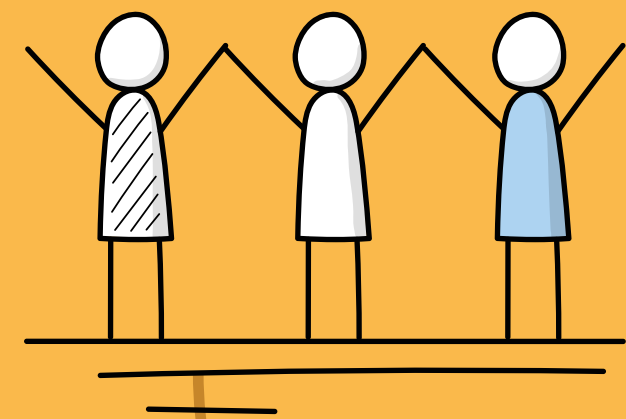

**Esforço da sociedade**

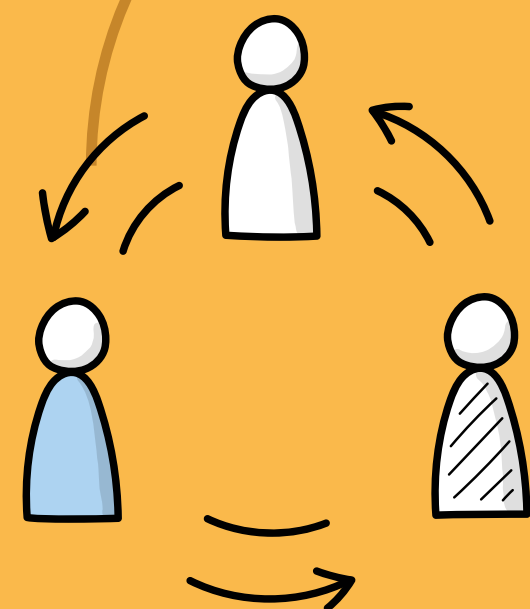

**Em parceria com poder público**

1

Saber estabelecido sobre cidades



2

Saber estabelecido sobre a nossa cidade



**3**  
SABERES

3

Saber que emerge da participação popular

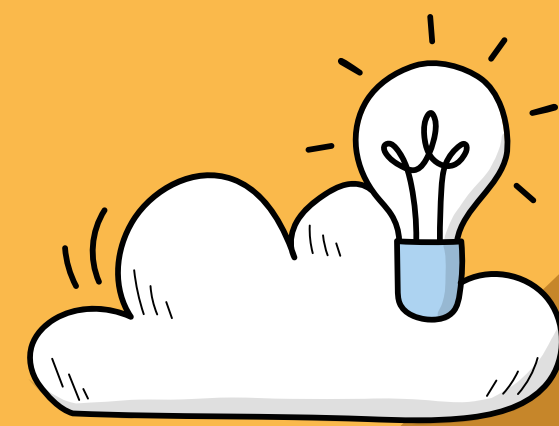

**Benchmark**

Processo de comparação com outros modelos de cidade do mundo

**Análise retrospectiva**

Análise histórica de Mogi na ótica urbanista



## Apresentação das etapas de trabalho e conteúdos a serem produzidos

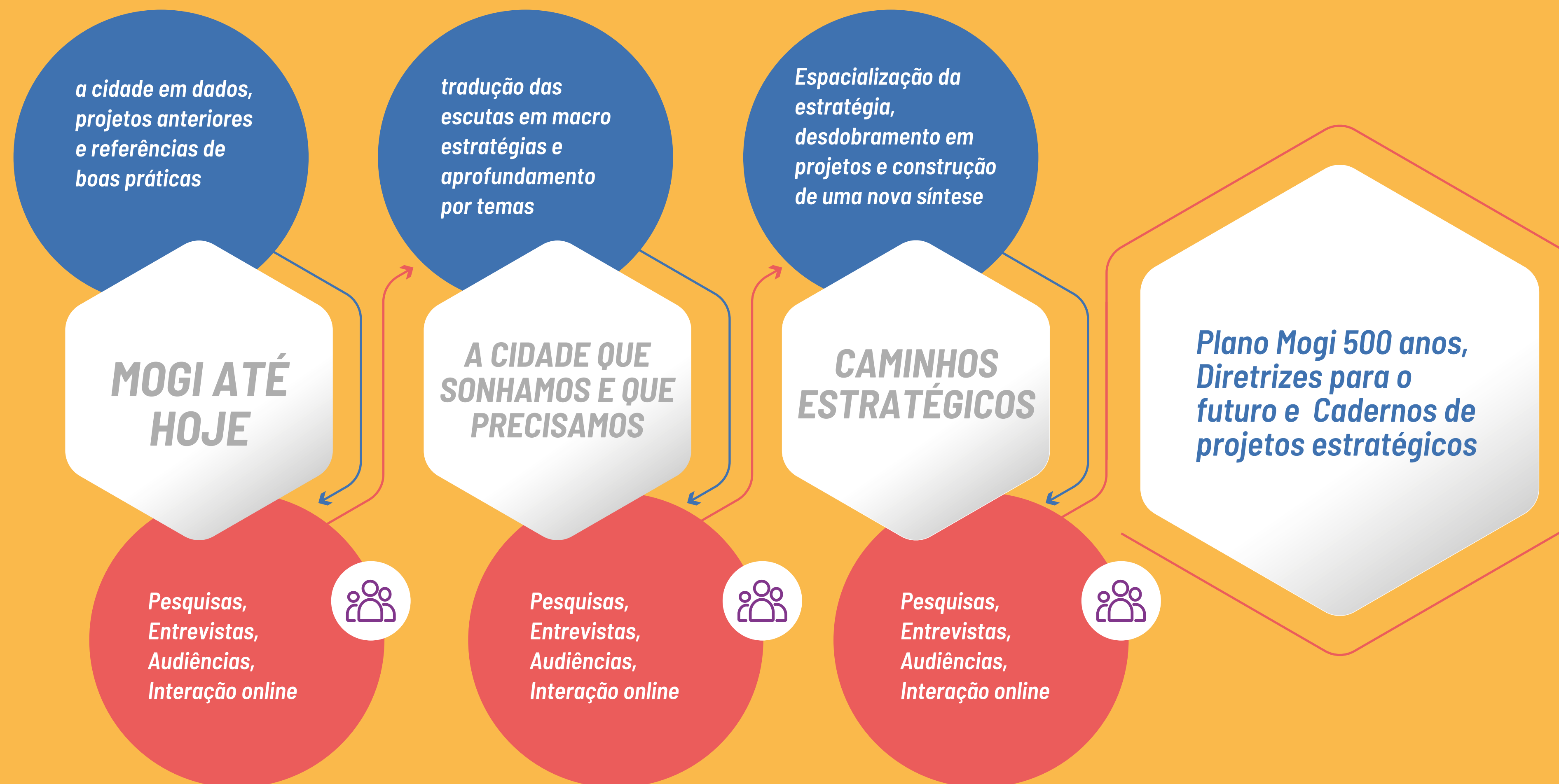



## Macro-cronograma de ações MOGI 500 ANOS.

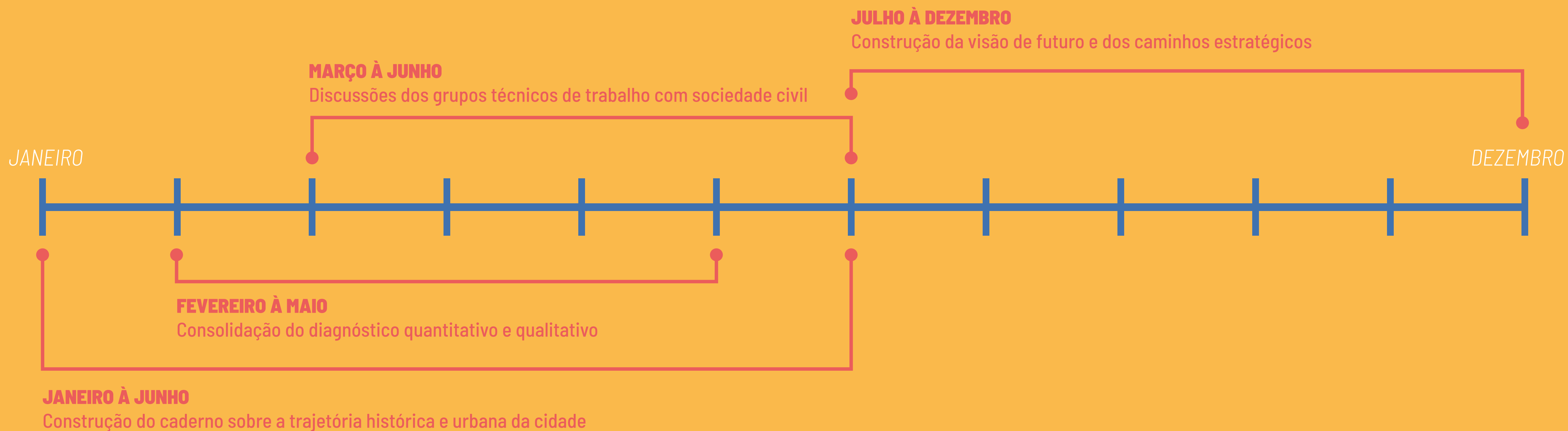



# 0 crescimento e a desigualdade social

## **CadUnico (Abr.2022)**

nº de famílias: 55.895

nº de pessoas: 140.635

## **Renda até 210 reais/mensais**

Número de pessoas: 100.629

## **Cadastro habitacional 2022**

nº de pessoas: aprox 50 mil

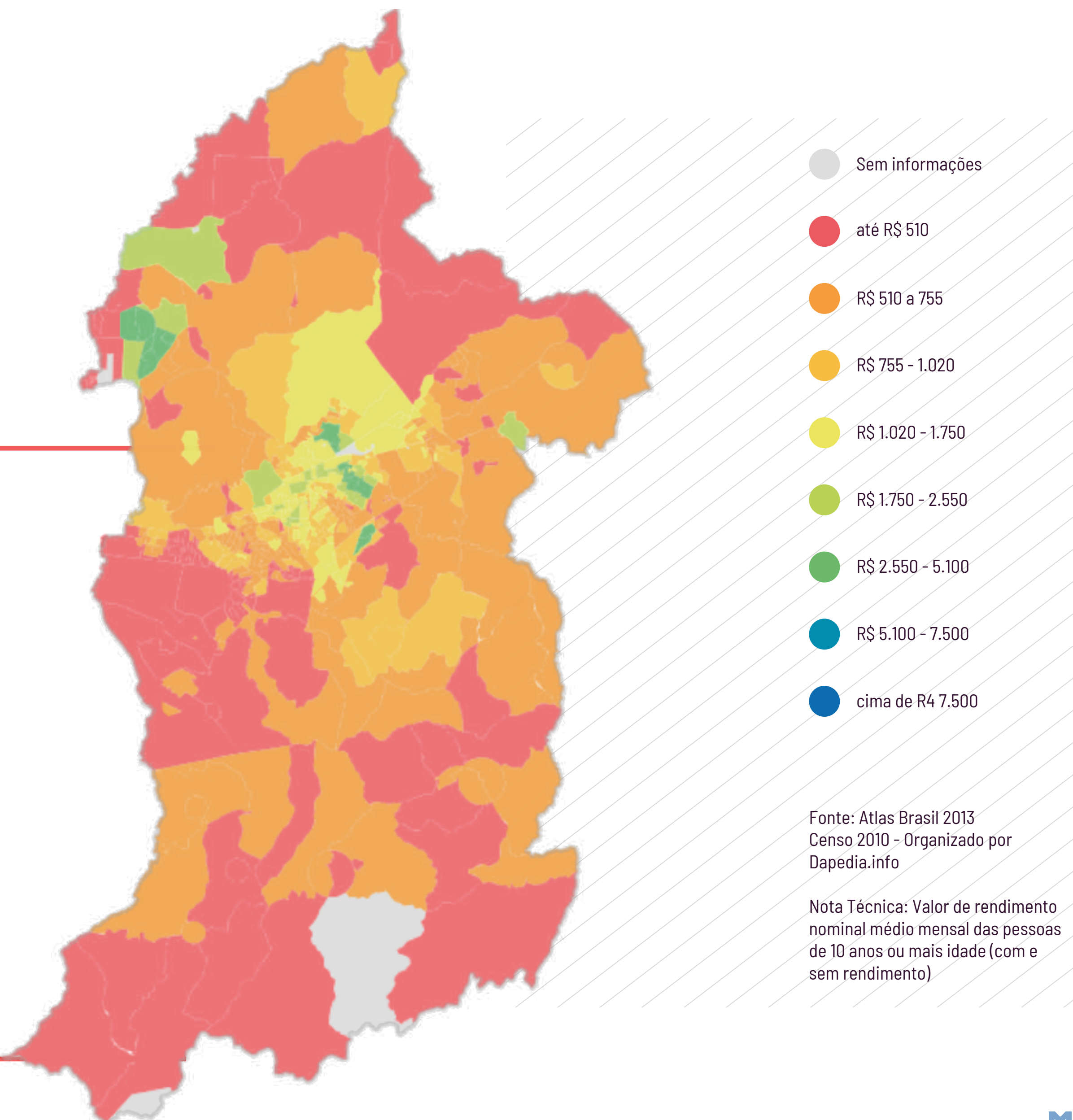

# O crescimento e a sustentabilidade ambiental

Índice de coleta seletiva de 10% do total que produzimos; e reciclagem de aproximadamente 10% (1% de reciclagem efetiva)

Perda de água nas tubulações de 42,9%, e tratamento de esgoto de 51,1% do total

Expansão urbana em 70 anos de 11,13km<sup>2</sup> para 293,38km<sup>2</sup>





# O crescimento e o atendimento dos serviços públicos

Cobertura completa do Pré-Natal (6 consultas) com índice de 45%

Centros culturais e espaços de cultura: 0,66 equipamentos por 10 mil habitantes

Índice de Desenvolvimento da Educação Básica (anos iniciais): 6,30

1.530 participações no processo de planejamento participativo em 2022



# Eixos de estudos para uma cidade do futuro

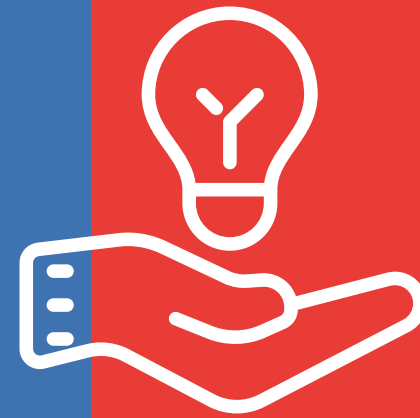

## ***inovadora e criativa***

Vibrante, criativa, inteligente e promotora da inovação



## ***saudável e pacífica***

Qualidade de vida integral em todas as fases da vida

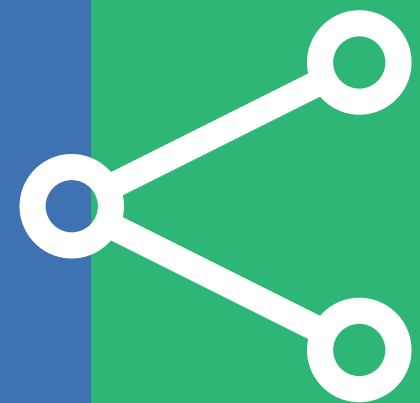

## ***dinâmica e conectada***

Economicamente forte, empreendedora e conectada

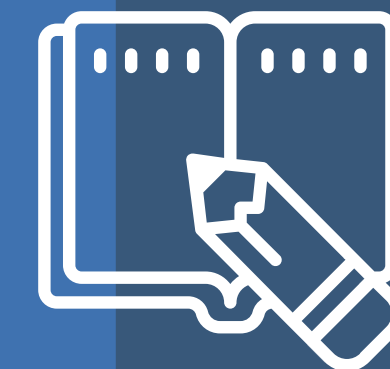

## ***educadora e inclusiva***

Educação de qualidade, oportunidades e vida digna

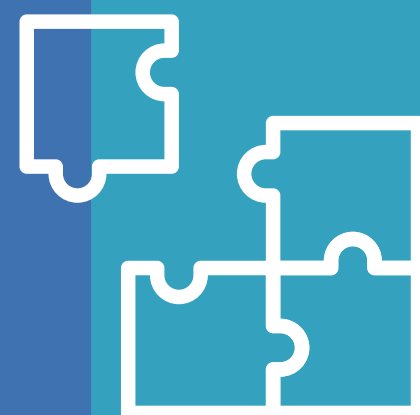

## ***planejada e sustentável***

Planejada para pessoas, bem cuidada e resiliente



## ***protagonista e eficiente***

Regionalmente integrada, referência em gestão inteligente e orientada a resultados

**MOGI**  
**500**  
anos

